接続価値会計

束指標を“帳簿”に変える

貨幣依存の終焉と、ポスト・パラドックス社会における
新たな測定言語のアーキテクチャ

Based on the Nakagawa Structural OS Theory

NotebookLM

単一指標の限界と「声の大きさ」の罠

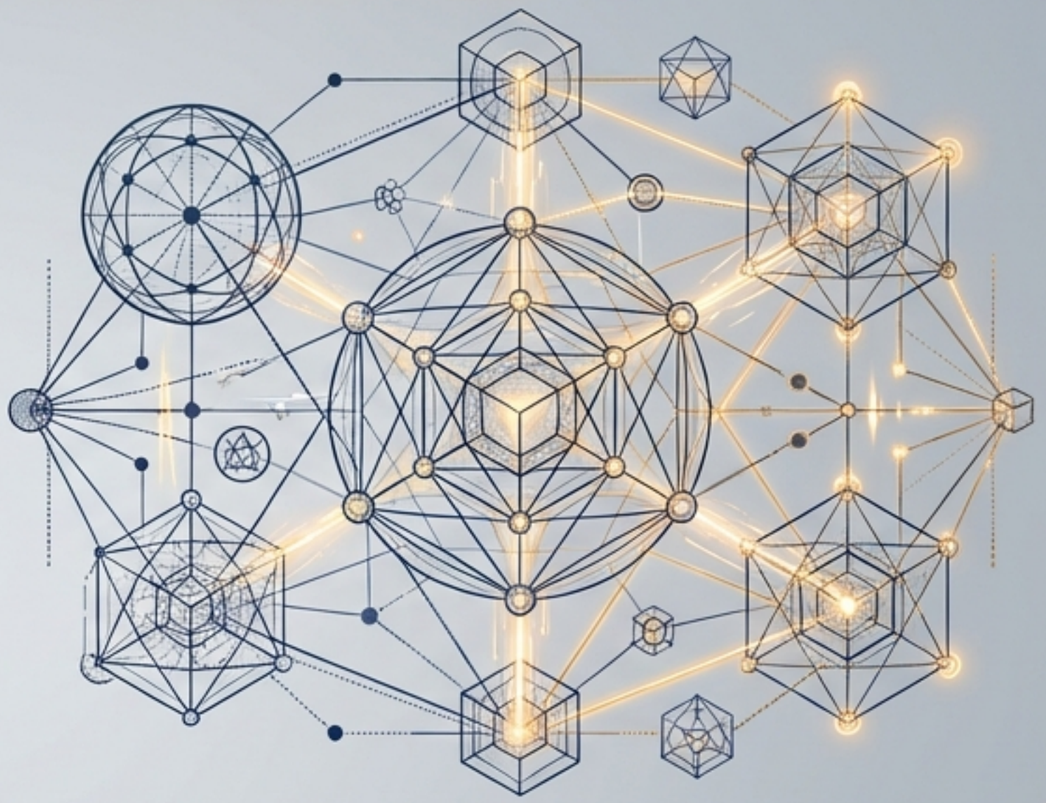

数字の一点突破による誤作動

フォロワー数やPVといった「量（声量）」が
真偽を凌駕し、複雑な関係性を切り捨てる。

3つの典型的な歪み

- 1. 声量偏重型: 真理よりも注目度が勝る。
- 2. 権威依存型: 特定の人物の発言が無条件に正当化される。
- 3. 速度トラップ: 早い者勝ちで言説が固定化し、修正が困難になる。

単一指標の最適化は、社会の意思決定を上書きし、システムを破壊する。

NotebookLM

AI時代における「貨幣」の機能不全

AIによる自動化で人間労働の限界費用がゼロに近づく時、貨幣は「価値測定の器」としての限界を露呈する。貨幣依存の終焉は崩壊からの脱出である。

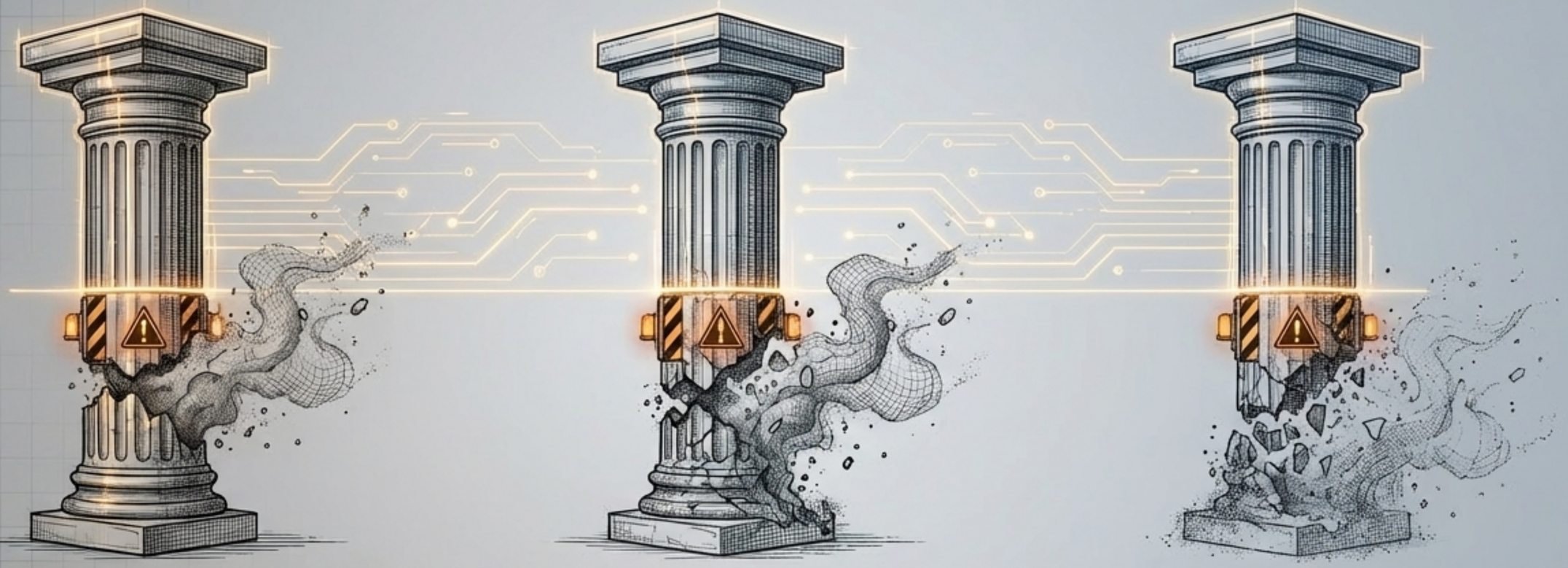

1. 測定の粗さ
Roughness of Measurement

信頼密度や文脈翻訳、共鳴の深さといった「非代替的な貢献」は、時給や役職、価格では測り切れない。

2. 発行権と収益の乖離
Asymmetry of Value Capture

価値を創出する主体と、それを捕捉（収益化）する主体の非対称性が拡大し、実体経済の感度が落ちる。

3. 希少性の蒸発
Evaporation of Scarcity

同質の供給が無限に複製可能になるAI社会では、旧来の価格付けは空回りし、暗黒方程式の中に溶けて消える。

NotebookLM

「貨幣・量」から「接続・構造」へのパラダイムシフト

比較次元	旧文明OS (貨幣・単一KPI)	新文明OS (接続価値会計)
価値の起点	労働時間・所有・規模	信用・情報・参照の深度
測定の言語	価格・単一の数値 (Points)	束指標 (Shapes/Bundles)
システムの脆弱性	声量偏重・ゲーミングによる歪み	構造的正統性・矛盾耐性 (CRI)
合意の性質	不可逆な固定化 (Irreversible)	再合意と可逆性 (Reversible)

「解放」とは労働の否定ではない。古い測定器からの自発的な離脱である。

NotebookLM

接続価値会計（CVA）の定義

貨幣に代わる新たな測定言語。それは人物の評価を下すものではなく、
「未来の意思決定を早めるために、過去の因果を帳簿に刻む」仕組みである。

[接続 (Connection)] × [合意 (Consent)] × [可逆性 (Reversibility)]

接続 (Connection)

誰が・何を・どの文脈で参照し、
再文脈化したかという
「継続可能な路」。

合意 (Consent)

繰り返される意思決定の履歴。
人物ではなく「因果」に
依拠する構造的正統性。

可逆性 (Reversibility)

誤接続を巻き戻し、
修復を可能にする制度的保障
(Rollback Cost)。

NotebookLM

新帳簿のアーキテクチャ：4層のモジュール構造

Layer 4: 束指標 (Bundle Metrics)

複数の評価軸を束ねたプロファイル出力。
単一スコアではなく「形」を残す。

Layer 3: 監査要旨 (Audit Summaries)

因果の履歴を第三者が検証可能な
「読みの窓」として抽象化・要約。

Layer 2: 合意の記憶 (Memory of Agreement)

反復参照される合意の痕跡。
一過性の信用を累積資産へ転換。

Layer 1: 構造ログ (Structural Logs)

接続・同意・反証・裁定の因果イベントを
時系列グラフとして保存。人物名は切断される。

NotebookLM

基盤層：構造ログと「読みの窓」としての監査要旨

構造ログの標準要素 (Data Model)

ID、時刻、当事者、再接続リンク、匿名化フラグ等を
JSON Lines形式でAPIを通じて公開。個人識別子は排除。

監査要旨への翻訳 (Audit Translation)

ログデータを第三者が検証可能な平叙文へ要約する。

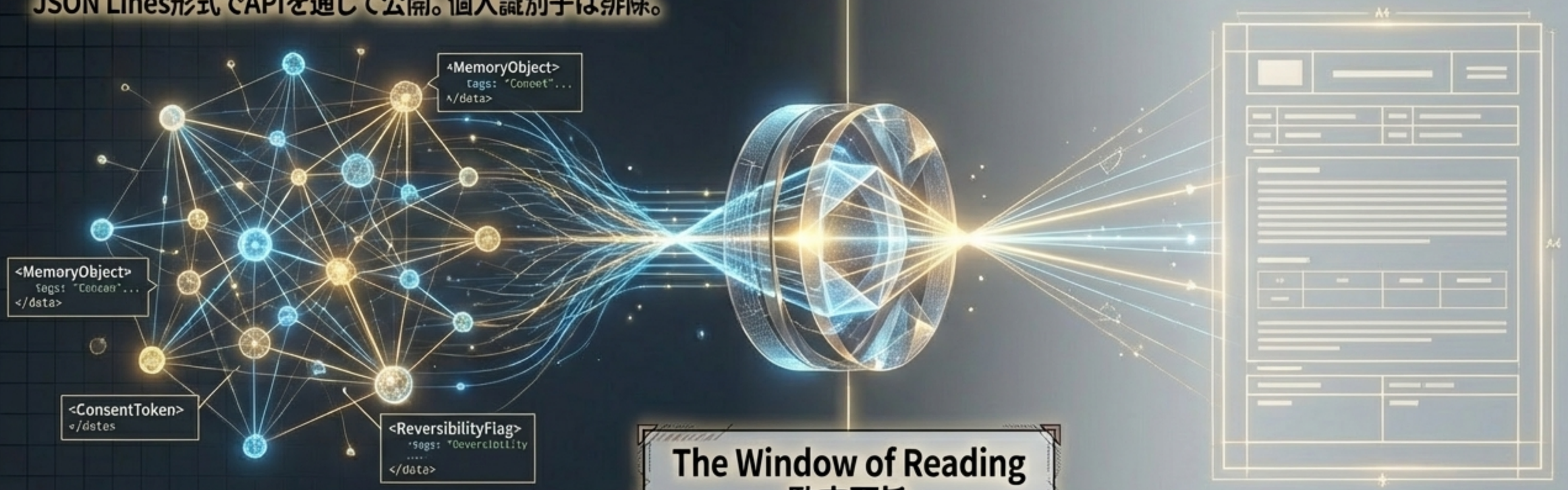

ID、時刻、当事者、再接続リンク、
匿名化フラグ等をJSON Lines形式で
APIを通じて公開。個人識別子は排除。

The Window of Reading
監査要旨

内部の重み付けは秘匿し、
ゲーミングを防ぐ

- 必須要件：
  目的、対象、手法、結果（相対値）、
  変更点、限界、再現手掛かりを明示。

NotebookLM

束指標（Bundle Metrics）：単一の柱から、編み込まれた束へ

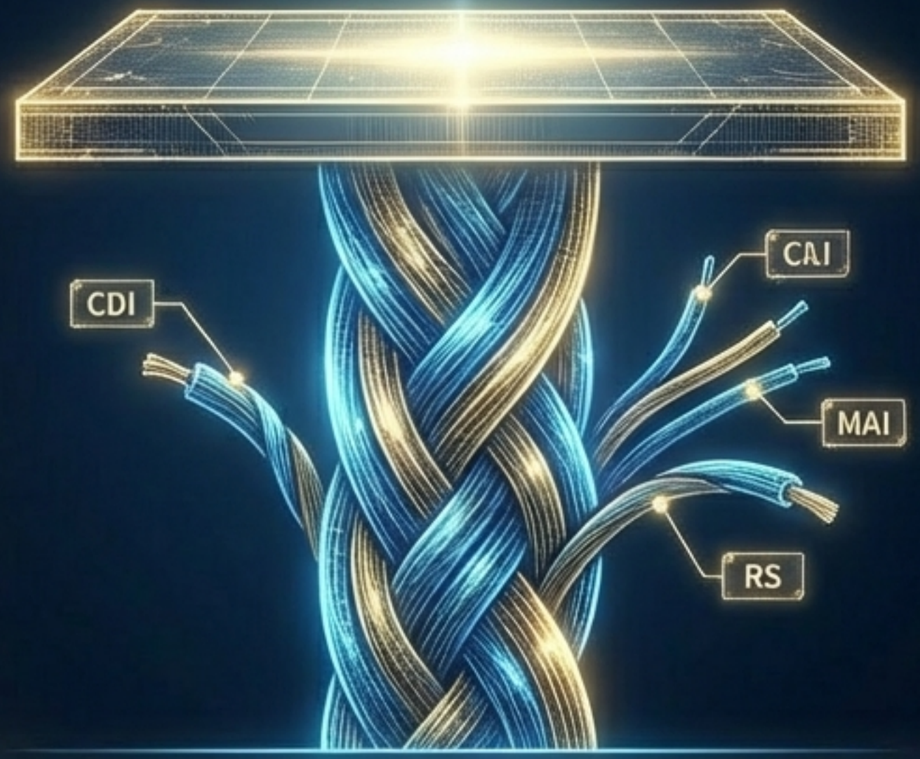

単一指標神話の超越

単一の数値（点）の最適化は、必ず制度を歪める。
特定の要素だけを操作する攻撃（Goodhart's Law）
に対して極めて脆弱である。

数ではなく「形」を読む

CVAは、真のKPIを複数の指標で「束化」する。
総合スコアにマージすることは禁則。常に多次元のプロファイル
（形）として可視化し、社会の健全性を複合的に維持する。

NotebookLM

接続を測る5つの尺度

KQI (Qualitative Impact Quotient)

有効接続密度
関係の数と重なり度合い。
基準年比での相対%。

CDI (Connection Density Index)

有効接続密度
関係の数と重なり度合い。
基準年比での相対%。

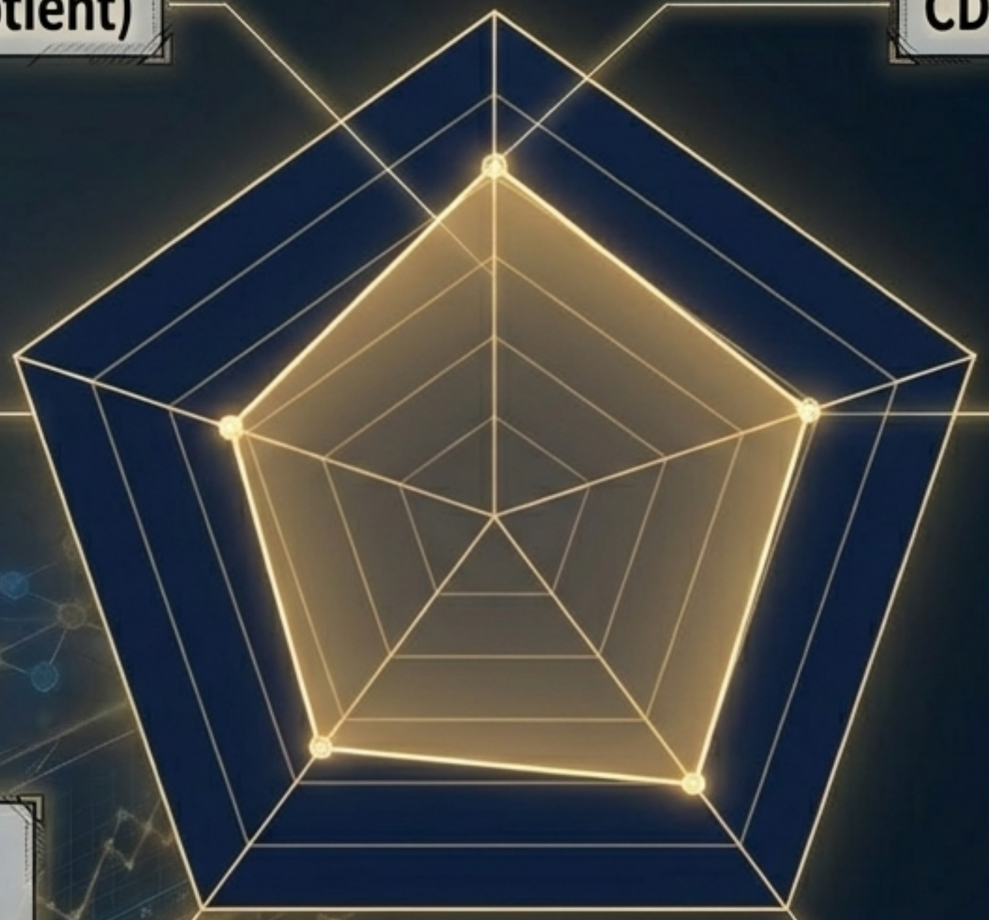

KQI (Qualitative Impact Quotient)

構造的質的厚み
指名相談比率や外部採用率など、
アウトカムの質的な厚み。

MAI (Mutual Agreement Interval)

再合意生成間隔
再合意に要する平均時間。
意思決定の短縮度合い。

CRI (Consistency of Review & Inspection)

監査一貫性
矛盾耐性。批判や誤読に直面しても
機能が維持される強度。

RS (Reversibility Score)

可逆性スコア
離脱・再接続の容易性 (0–1)。
強制や囲い込みの排除度。

NotebookLM

不可逆な固定化を防ぐ「可逆性(Reversibility)」の担保

不可逆な固定化(Irreversible / Lock-in) - 失敗＝処罰

巻き戻しの権利(Rollback Cost) –
誤った合意を可逆的に修正できる権利

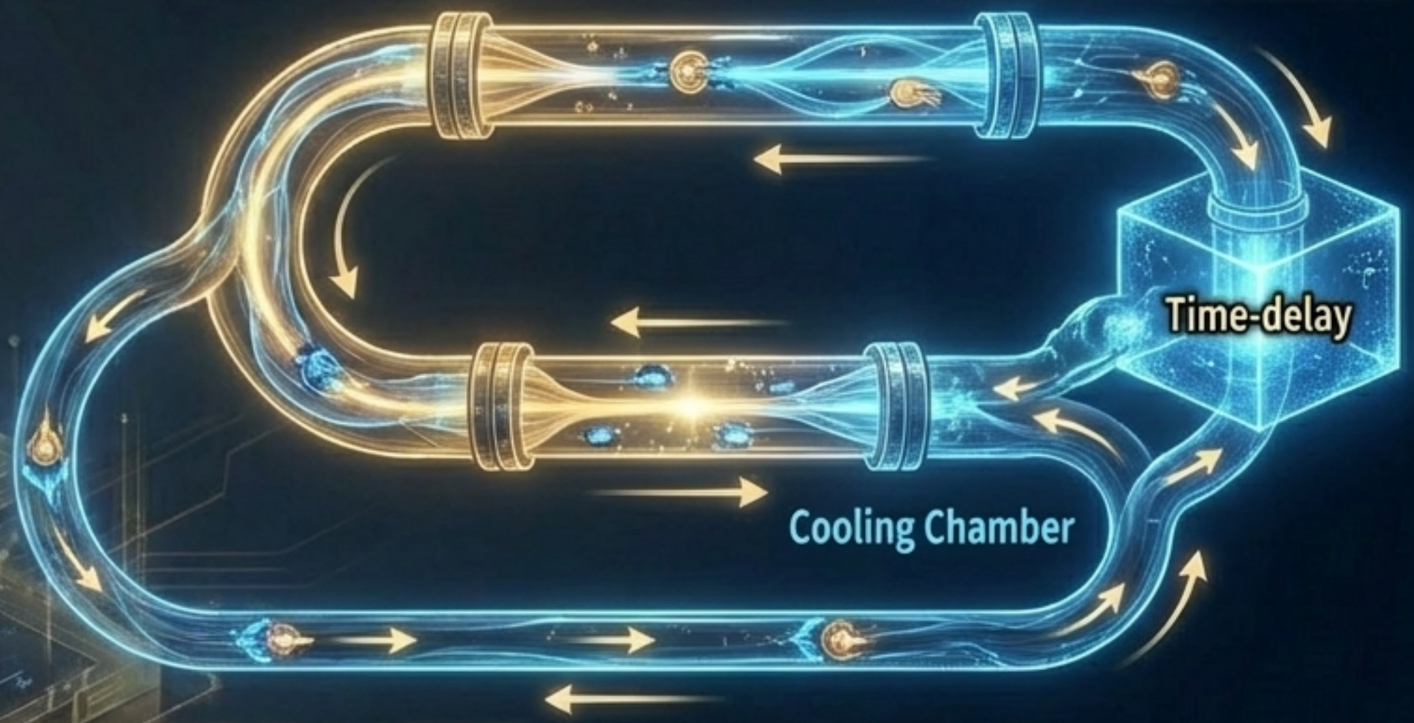

T/S/R 境界運用 (三原理)

1. 閾値 (Threshold)
一定の偏差で再合意プロセスを自動起動。

2. 沈黙 (Silence)
拙速な合意を防ぐ冷却窓（遅延の徳）。

3. 可逆 (Reversibility)
退出の自由と、冷却期間付き再接続の保証。

NotebookLM

非命令ガバナンス：二室モデル（Dual-Chamber Model）

透明性と秘匿性の均衡を維持し、制度を持続させるためのアーキテクチャ。

公開室 (Public Room)

定義、監査要旨、
束指標の形（相対値）を開示する。
誰もが結果と理念を検証可能。

機関室 (Engine Room)

内部の重み付け、閾値、
異常処理ロジックを秘匿管理する。
「移動標的」として重みを
可変にすることで、指標のハック
（ゲーミング）を構造的に防ぐ。

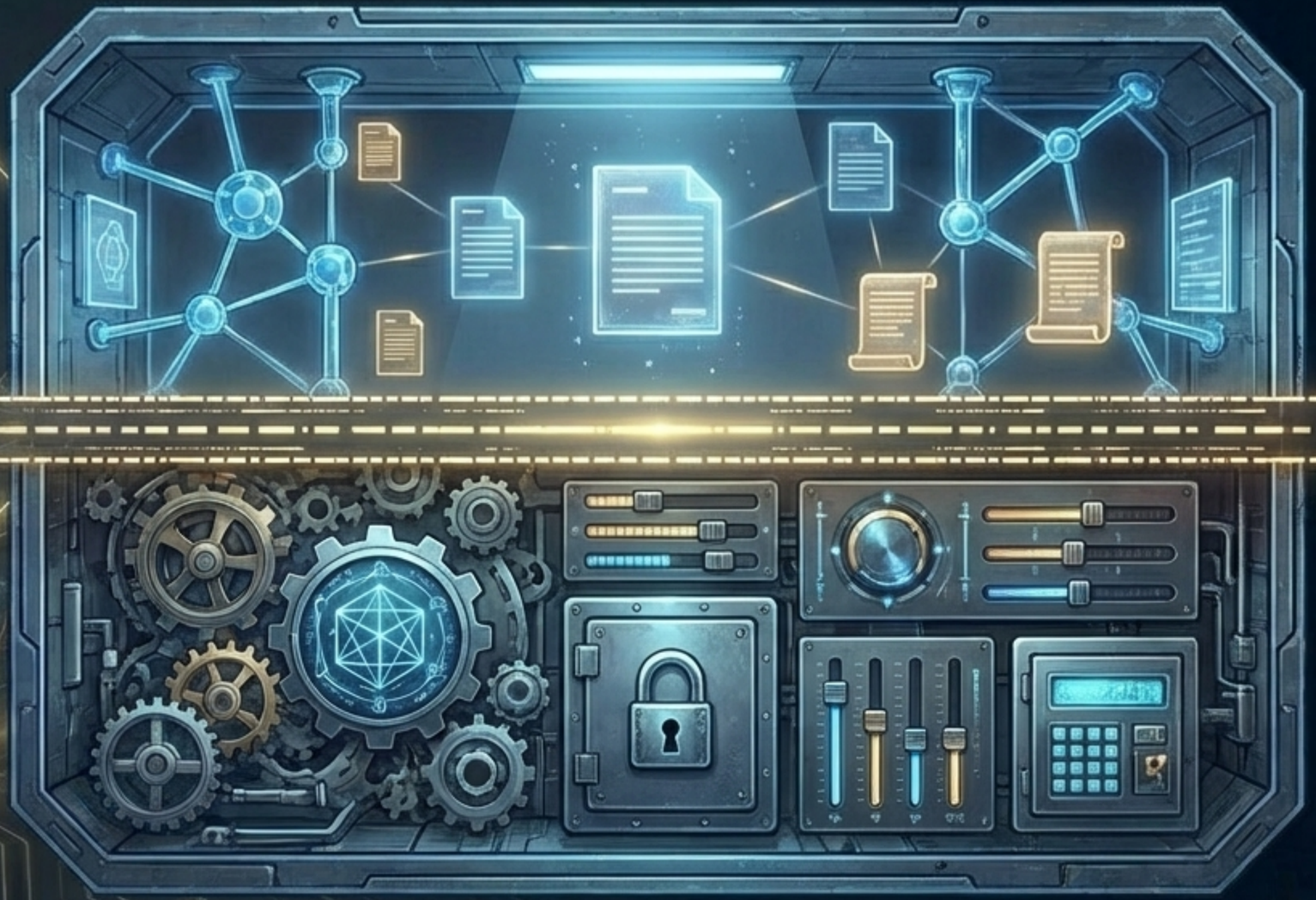

NotebookLM

接続を歪める攻撃（反パターン）と防衛構造

反パターン (Threat)	攻撃の性質	CVAにおける防衛構造 (Defense)
価格化・換金	接続価値を貨幣（単一数値）に換算しようとする。	二重会計原則：貨幣換算を禁止。発生時は即時注記し是正する。
キャンペーン化	短期的な動員で指標を一時的に歪める試み。	外乱注入検知：機関室での重み変更と、T/S/Rの「沈黙（冷却）」で過熱を無効化。
人物・権威依存 フォロワー	名声やフォロワー数で正統性を上書きする。	人物切断（Anonymization）：構造ログから主語を切り離し、因果関係のみを監査要旨に残す。
囲い込み	ユーザーをロックインし、流動性を奪う。	RS警告発火：可逆性スコア（RS）の低下を検知し、制度的介入を起動する。

NotebookLM

「誰が語るか」ではなく、「何が残るか」

貨幣による評価が限界を迎える時代において、「何で数えるか」の更新が文明の行く末を決定する。

接続価値会計（CVA）は、熱狂や声量ではなく、「再合意と可逆性」を価値の中心に据える新しい社会の言語である。

私たちは、点ではなく束で世界を読み、価格ではなく構造の履歴を帳簿に刻む。これが、ポスト・パラドックス社会における唯一の実装ルートである。

「思想は構造になり、構造が行動を導き、行動がまた思想を更新する。」

—— 接続文明への移行アーキテクチャ

NotebookLM